

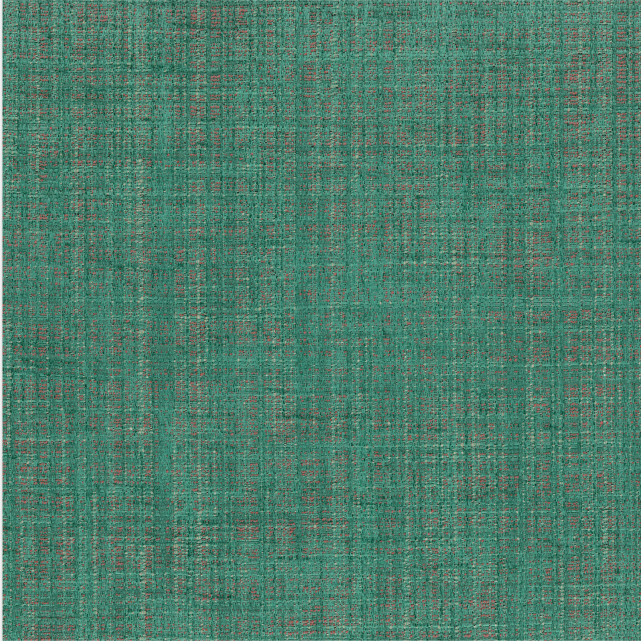

RUBELLI



Product scan (≈25x25 cm) or picture

## HOLI - ABSINTHE

### A30663-11

A textural faux-uni, a blend of colours and threads reminiscent of typical Indian handwoven fabrics. Holi draws inspiration from the artisanal fabrics crafted, especially in the Bhagalpur region, where silkworms are raised, and weavers still hand-weave textiles. Some years ago, they began weaving the remnants of wild silk productions, creating an incredible mix of colours. The name "Holi" refers to the Hindu festival of colours, a colourful celebration that takes place during the spring equinox. Very resistant, rich, and velvety due to the use of chenille, Holi is suitable for upholstery.

*Finto-unito materico. Un mélange de colori e filati che riprende la tipica tessitura a mano indiana. Holi si ispira ai tessuti artigianali realizzati in particolare nella regione di Bhagalpur. Qui vengono allevati i bachi da seta. Qui i tessitori tessono ancora a mano. Qui alcuni anni fa si è iniziato a tessere anche gli scarti delle produzioni di seta selvaggia, dando vita ad un incredibile mix di colori. Al colore rimanda il nome, Holi (letteralmente "la festa dei colori"), suggestiva e variopinta festività induista che si svolge nel periodo dell'Equinozio di primavera. Molto resistente, corposo e vellutato grazie all'utilizzo della ciniglia, Holi è adatto per imbottiti.*

Faux uni avec effet de matière. Un mélange de couleurs et de fils qui reprend la typique tissage à la main indienne. Holi s'inspire des textiles artisanaux réalisés en particulier dans la région de Bhagalpur. C'est là que sont élevés les vers à soie. C'est là que les tisserands tissent encore à la main. Il y a quelques années, on a même commencé à tisser les déchets de la production de soie sauvage, créant un incroyable mélange de couleurs. Le nom renvoie à la couleur, Holi (littéralement "la fête des couleurs"), une fête hindoue suggestive et colorée qui a lieu lors de l'équinoxe de printemps. Très résistant, dense et velouté grâce à l'utilisation de la chenille, Holi convient pour les sièges.

COMPOSITION:	49%PL 25%PA 24%VI 2%PC
USE:	HEAVY USE
WIDTH:	135 cm
WEIGHT:	820 gr/m
MARTINDALE:	75000 rubs
QUALITY CERTIFICATION:	A30663
CERTIFICATIONS:	UK Cigarette BS5852 source 0, U.S.A. CAL.TB117:2013



  
RUBELLI

